



Esta guía de usuario nos muestra la pantalla de vRas Mobile adaptada a dispositivos móviles.

Al ser una versión para este tipo de dispositivos, se ha optado por la carga de sólo los registros correspondientes al día de la fecha en curso.

En próximas versiones se añadirá más formularios con distintas opciones de búsqueda por si el usuario necesita hacer uso de ellas.

Pantalla de inicio del módulo vRas MóBILE

En esta pantalla, vemos el contenido del formulario *-Resultados-* disponible en la versión actual.

Código	Usuario	Fecha	Hora	Aplicación	Texto Registrado	Tipo
318	ANTONIO	05/05/2011	23:39:53	VRAS MOBILE	HA SALIDO DE vRas Mobile	OFF APP
317	ANTONIO	05/05/2011	23:38:55	VRAS MOBILE	ESTA ENTRANDO EN LA APLICAC...	ON APP
316	ANTONIO	05/05/2011	23:37:24	VRAS MOBILE	HA SALIDO DE vRas Mobile	OFF APP
315	ANTONIO	05/05/2011	23:36:45	VRAS MOBILE	ESTA ENTRANDO EN LA APLICAC...	ON APP
314	ANTONIO	05/05/2011	23:36:24	VRAS	ESTA SALIENDO DE LA APLICACI...	OFF APP
313	ANTONIO	05/05/2011	23:35:38	VRAS	ESTA ENTRANDO EN LA APLICAC...	ON APP
312	ANTONIO	05/05/2011	23:33:01	VRAS	ESTA SALIENDO DE LA APLICACI...	OFF APP
311	ANTONIO	05/05/2011	23:32:05	VRAS	ESTA ENTRANDO EN LA APLICAC...	ON APP
310	ANTONIO	05/05/2011	23:30:11	VRAS	ESTA SALIENDO DE LA APLICACI...	OFF APP
309	ANTONIO	05/05/2011	23:22:17	VRAS	PREVISUALIZA INFORME ACTVID...	LISTADO
308	ANTONIO	05/05/2011	23:18:52	VRAS	ESTA ENTRANDO EN LA APLICAC...	ON APP
307	ANTONIO	05/05/2011	23:14:22	VRAS	ESTA SALIENDO DE LA APLICACI...	OFF APP
306	ANTONIO	05/05/2011	23:11:47	VRAS	ESTA ENTRANDO EN LA APLICAC...	ON APP
305	ANTONIO	05/05/2011	23:05:18	VRAS MOBILE	HA SALIDO DE vRas Mobile	OFF APP
304	ANTONIO	05/05/2011	22:57:41	VRAS MOBILE	ESTA ENTRANDO EN LA APLICAC...	ON APP



Cuando hacemos doble click sobre el registro deseado se nos detalla la información en un formulario independiente.

Disponemos de un botón *-Salir-* para volver a la pantalla anterior.

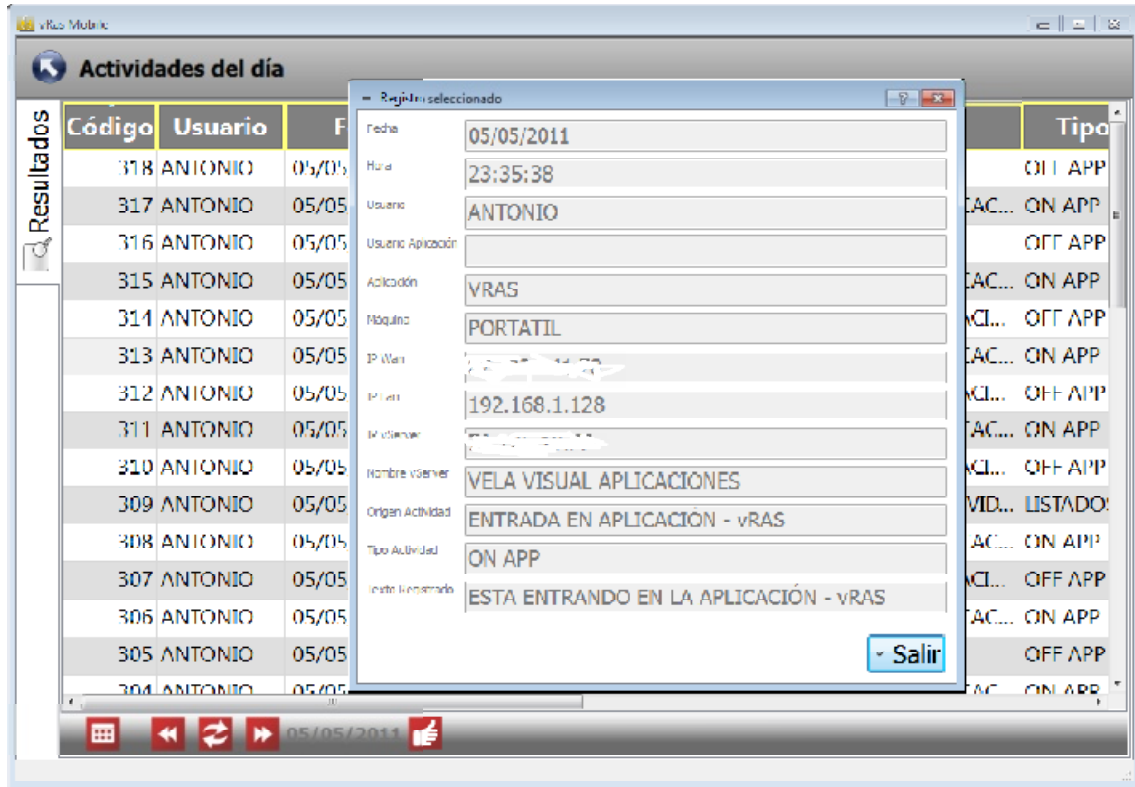



En la parte inferior de la pantalla tenemos cinco botones y la fecha que se está consultando



- Con el primer botón asignamos la fecha del día a la fecha a consultar
- Con el segundo botón restamos un día a la fecha que queremos consultar
- Con el tercer botón refrescamos el contenido a consultar en cualquier momento, basándonos en la fecha a consultar
- Con el cuarto botón incrementamos un día a la fecha que queremos consultar. En caso de superar la fecha del día, se establece por defecto ésta fecha.
- Seguido al cuarto botón se nos muestra la fecha que se va a consultar o se está consultando.
- El botón situado a la derecha de la información de la fecha, nos permitirá activar o desactivar la consulta inmediata de registros. Conforme vamos incrementando o restando días a la fecha deseada observaremos la carga o no inmediata de los registros deseados.

Para salir de la aplicación, tenemos un botón redondo, azul y con una fecha como imagen en su interior.





Notas Finales:

Cualquier sugerencia o mal funcionamiento que encontréis, podéis mandármelas a mi correo para poder corregirlas e incorporarlas en posibles versiones libres o no de vRAS.

velavisual@yahoo.es

<http://www.velavisual.com>



© Copyright, Antonio Francisco Vela Martín, 2011

Como autor de la aplicación que cedo a Velneo, S.A., para su inclusión en el catálogo Velneo Open Apps, declaro expresamente que dispongo de la titularidad de los derechos de explotación de las aplicaciones / soluciones cedidas, exonerando expresamente a VELNEO de cualquier responsabilidad derivada de reclamaciones sobre la titularidad de los derechos de explotación de las aplicaciones / soluciones presentadas."